

訪問リハビリ ご利用の流れ

1 ケアマネジャーに相談

主治医の同意を得た上で、ケアマネジャーにご相談ください。

2 サービス担当者会議・契約

ご利用者、ご家族とケアマネジャー、当院担当でサービス内容や利用計画などをサービス担当者会議で話し合い、契約を締結します。

3 医師の診療

サービス開始前に指示、計画書作成のために当院医師による診療が必要となります。
その後3ヶ月以内に一度診療があります。

4 利用開始

当院医師の指示に基づき、訪問リハビリのスタッフがご自宅へ訪問し、リハビリテーションを行います。



[サービス提供地域]

- 名古屋市昭和区
- 名古屋市千種区
- 名古屋市瑞穂区
- 名古屋市天白区(一部)
- 名古屋市中区(一部)
- 名古屋市東区(一部)
- 名古屋市名東区(一部)
- 名古屋市守山区(一部)



※範囲外はご相談ください

[お問い合わせ]

TEL.052-759-5534

[営業時間] 平日 8:45~17:30

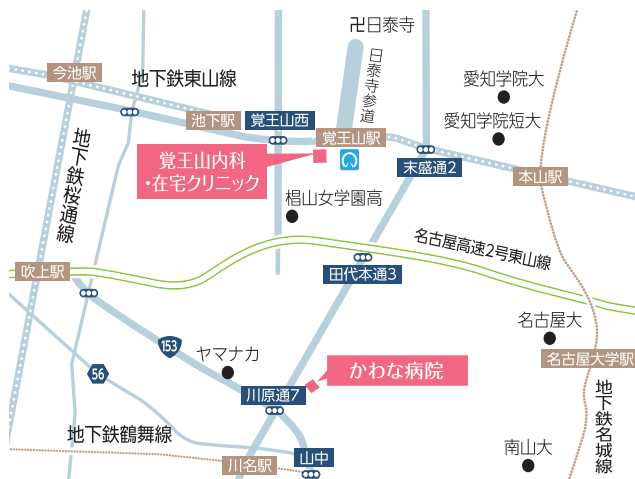

かわな病院 覚王山内科・在宅クリニック



訪問リハビリ

かわな病院
覚王山内科・在宅クリニック

医療法人 生寿会

あなたの在宅生活を応援します

理学療法士、作業療法士、言語聴覚士の国家資格を持った専門スタッフがご自宅へ訪問し、生活動作のお困りごとや、目標とする生活のリハビリテーションとアドバイスを行います。

こんな方におすすめです

自分で歩きたい

転倒が心配で外出を控えている方、もっと自由に歩きたい方へ。歩行練習や筋力強化、補助具の提案などを行います。

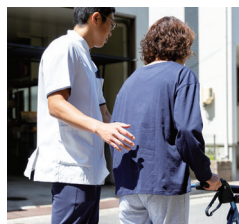

家のお風呂に入りたい

入浴介助が難しく、自宅での入浴を諦めている方へ。日常生活動作(ADL)の練習などを通し、目標とする生活に近づけるための一人ひとりに合わせたアドバイスをします。また、ご家族への介助方法指導も行います。



好きなものを食べたい

食事の際にむせたり、うまく噛めなかったりする方へ。嚥下訓練や食事姿勢の改善などを行い、安全に食事を楽しむようサポートします。



専門スタッフの あんしんサポート

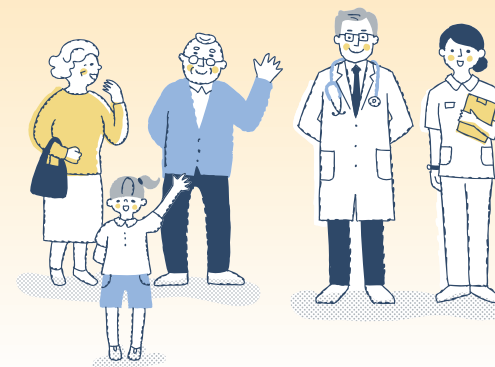
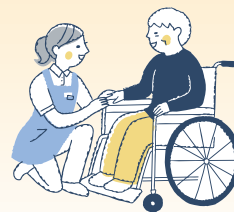

理学療法士 (PT)



運動機能の維持・改善を目的としたリハビリテーションを行います。

- 関節可動域運動
- 筋力・筋持久力運動
- 寝返り/起き上がり/立ち上がり練習
- 歩行練習

「認定理学療法士」多数在籍

理学療法士のうち、一定の要件を満たした者が、認定理学療法士の称号を取得することができます。認定理学療法士は、専門的な知識と技術を持ち、より高度なリハビリテーションを提供することができます。

作業療法士 (OT)



日常生活動作(ADL)や社会生活に必要な動作の維持・改善を目的としたリハビリテーションを行います。

- トイレ動作練習
- 更衣動作練習
- 入浴動作練習
- 趣味や家事などの活動練習
- 食事動作練習
- 福祉用具の選定・提案

言語聴覚士 (ST)



嚥下、言語、音声、構音機能の維持・改善を目的としたリハビリテーションを行います。

- 嚥下訓練
- 言語理解訓練
- 発声訓練
- 意思疎通訓練
- 構音訓練